

1948  
**65**  
2013

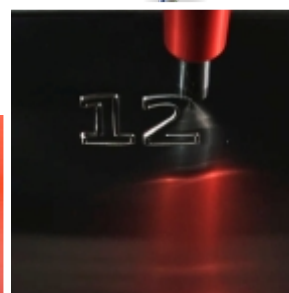

# Маркировочные системы ADP

**AUTOMATOR International (Италия)**  
Отделение иглоударной маркировки

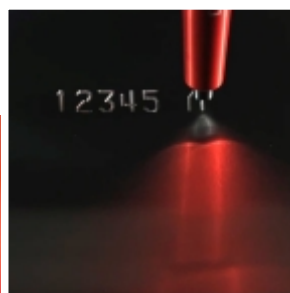
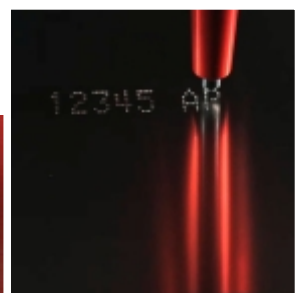
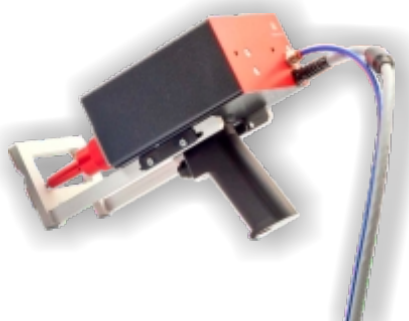
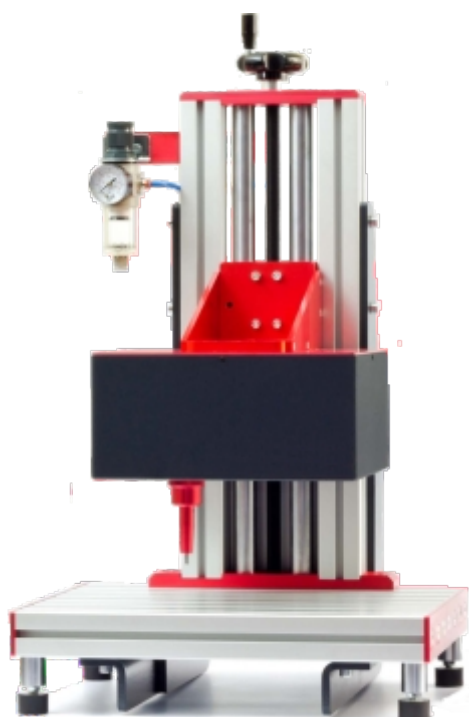

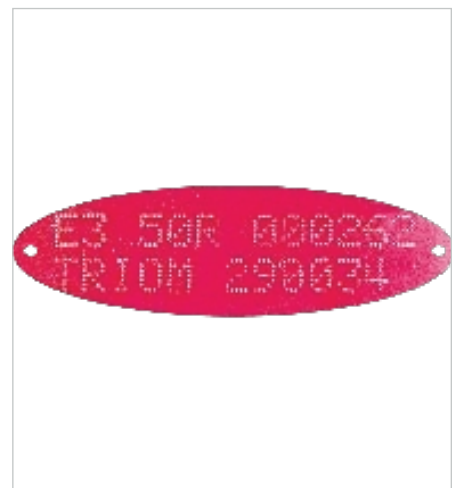
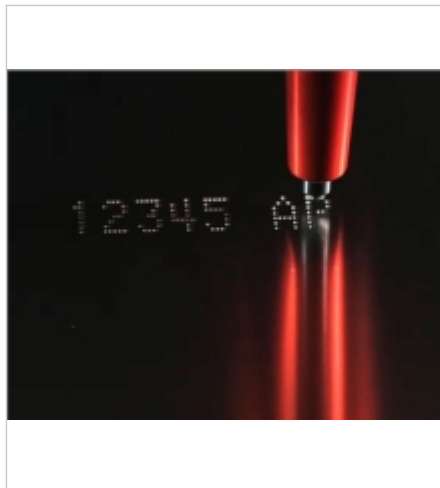

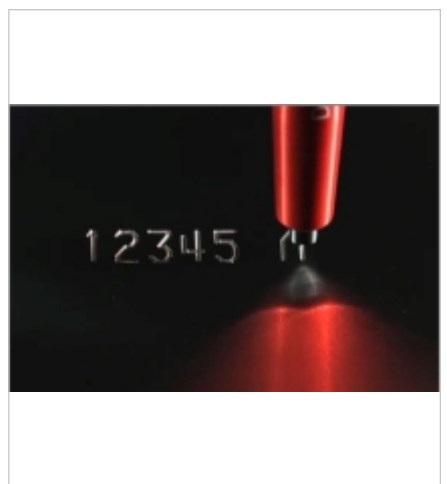
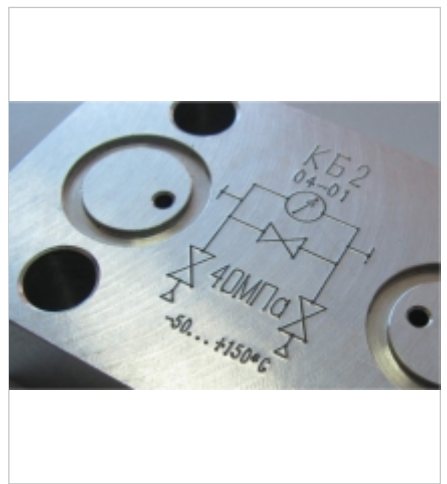
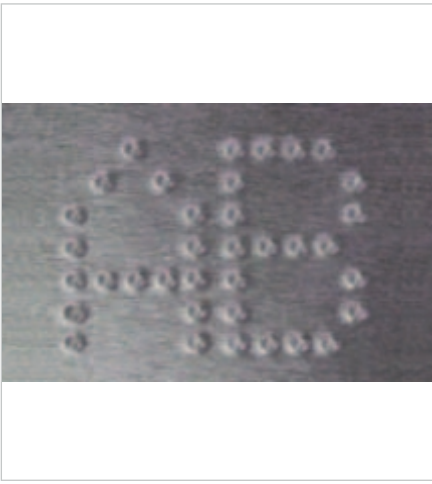



ADP 120160



Защитные  
металлические  
сдвижные шторки

Символы маркируются за счет небольшой вибрации иглы. Способ рекомендован для скоростной и высококачественной маркировки.

### “Вибрирующая точка”



Управление движением и возвратом иглы осуществляется пневмоприводом. Рекомендуется для неровных поверхностей.

### “Пневматическая игла”



ADP 5090



### Режим контролируемой точки

Маркировка символов с изменением плотности точек. Рекомендуется для глубокой маркировки.



### Глубокая маркировка



## 3 типа привода



- пневматический
- электрический
- для глубокой\* маркировки



ADP 2560

### “Электрическая игла”

Управление движением иглы осуществляется электроприводом, возврат иглы - селеноидом. Подача воздуха не требуется.

\* Головка ADP 120160 DEEP



**AC500**



Локальная сеть



Удаленный ПК



Связь с производством



Поддержка



Управляющий ПК



RS232 / RS485

Разъем RS232 / RS485

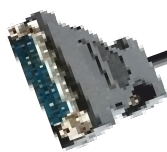

USB-разветвитель



Сканер



USB-разъем



Флэш-накопитель



Пуск/Стоп



Внешняя клавиатура



Мышь



Принтер





# Контроллер AC250



## AC250

Импорт растровых и векторных файлов (CAD)



ABC  
ABC

Маркировка текста по прямым линиям и дугам

Datamatrix и QR-коды



Автоматическая маркировка серийного номера

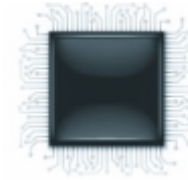

Расширяемая внешняя память до 8 Мб



Самостоятельное использование до 8-ми шаблонов маркировки

Подключение к удаленному компьютеру



Линии, дуги, окружности



Замок-ключ USB



Мультиязычная поддержка

Источник питания 220 В, 50 Гц



Ethernet



I/O

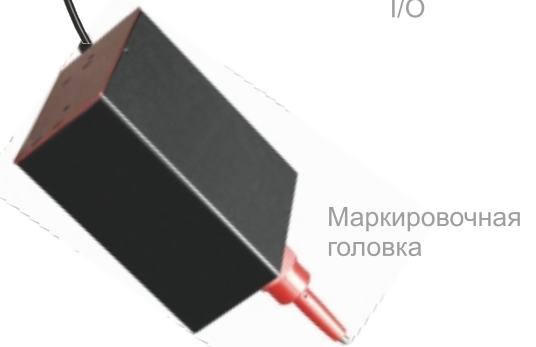

Маркировочная головка

Импорт системных TTF-шрифтов

- eccentric std
- Edwardian Script ITC
- **Elephant**
- English111 V ivace BT
- **ENGRAVERS MT**
- Eras Bold ITC
- Eras Demi ITC
- Eras Light ITC
- Eras Medium ITC

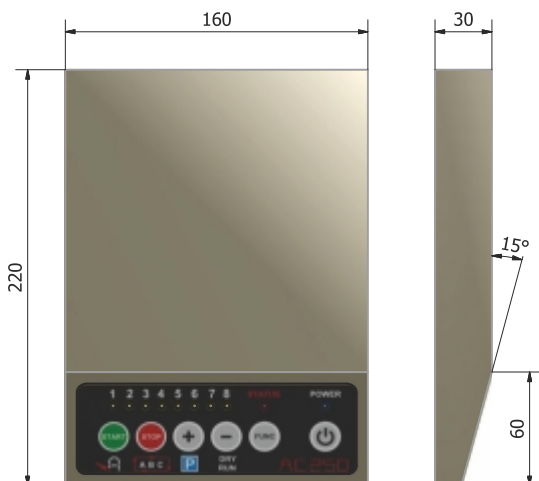



# ADP 2560 и ADP 25120

Характеристики	2560	25120
Зона маркировки	25 x 60 мм	25 x 120 мм
Режим маркировки	Вибро/Точка	Вибро/Точка
Пневмопривод	✓	✓
Возвратная пружина	✓	✓
Портативный вариант	✓	✓

## ADP2560

## ADP25120



ПОРТАТИВНАЯ



ИНТЕГРИРУЕМАЯ

НАСТОЛЬНАЯ

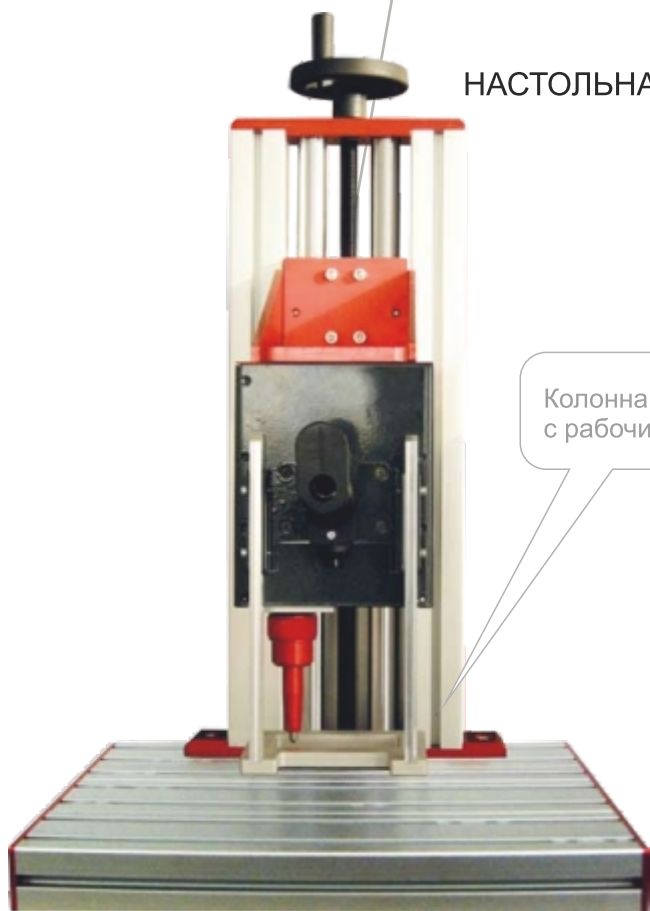

Колонна (Z-ось)  
с рабочим столом



Силиконовый  
защитный чехол  
(опция)

Иглы и Картриджи



VIBRO 3



DOT 3



DOT 6



DOT 12



DOT 18





# модель ADP 5090

## ADP5090

Характеристики	5090	5090P	5090E
Зона маркировки	50x90 мм	50x90 мм	50x90 мм
Режим маркировки	Вибро/Точка	Точка	Вибро/Точка
Управляющий пневмопривод	✓	✓	
Возвратный воздух		✓	
Возвратная пружина	✓		
Электропривод			✓
Портативная система	✓	✓	✓



ИНТЕГРИРУЕМАЯ



ВСЕГО ЗА 2770€!



НАСТОЛЬНАЯ

Столик для фиксации табличек (опция)

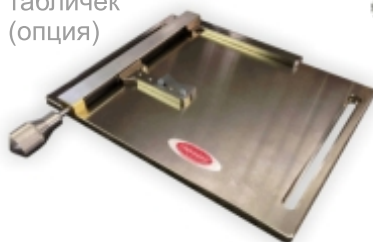

с (Z- )

ПОРТАТИВНАЯ



Иглы и Картриджи

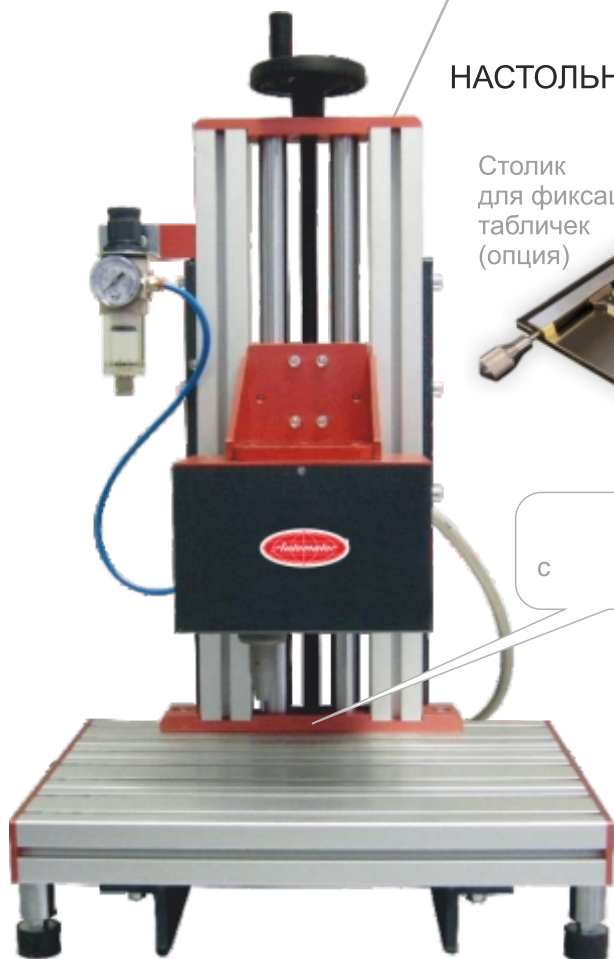

# модель ADP 120160



Характеристики	120160	120160P	120160E	120160DEEP
Зона маркировки	120x160 mm	120x160 mm	120x160 mm	120x160 mm
Режим маркировки	Вибро/Точка	Точка	Вибро/Точка	Точка
Управляющий пневмопривод	✓	✓		✓
Возвратный воздух		✓		✓
Возвратная пружина	✓			
Электропривод			✓	
Портативная система	✓	✓	✓	✓



## ADP120160

Три типа привода исполнительного механизма!

ИНТЕГРИРУЕМАЯ



НАСТОЛЬНАЯ



ПОРТАТИВНАЯ

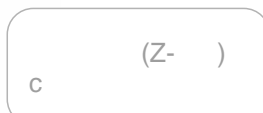
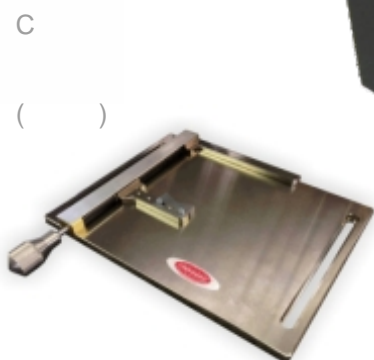

Иглы и Картриджи



VIBRO 3 DOT 3 DOT 6 DOT 12 DOT 18



ADP 300400

ИНТЕГРИРУЕМАЯ



Поле маркировки  
**300 x 400** мм!



НАСТОЛЬНАЯ

Иглы и Картриджи



VIBRO 3



DOT 3



DOT 6



DOT 12



DOT 18

## ADP2560

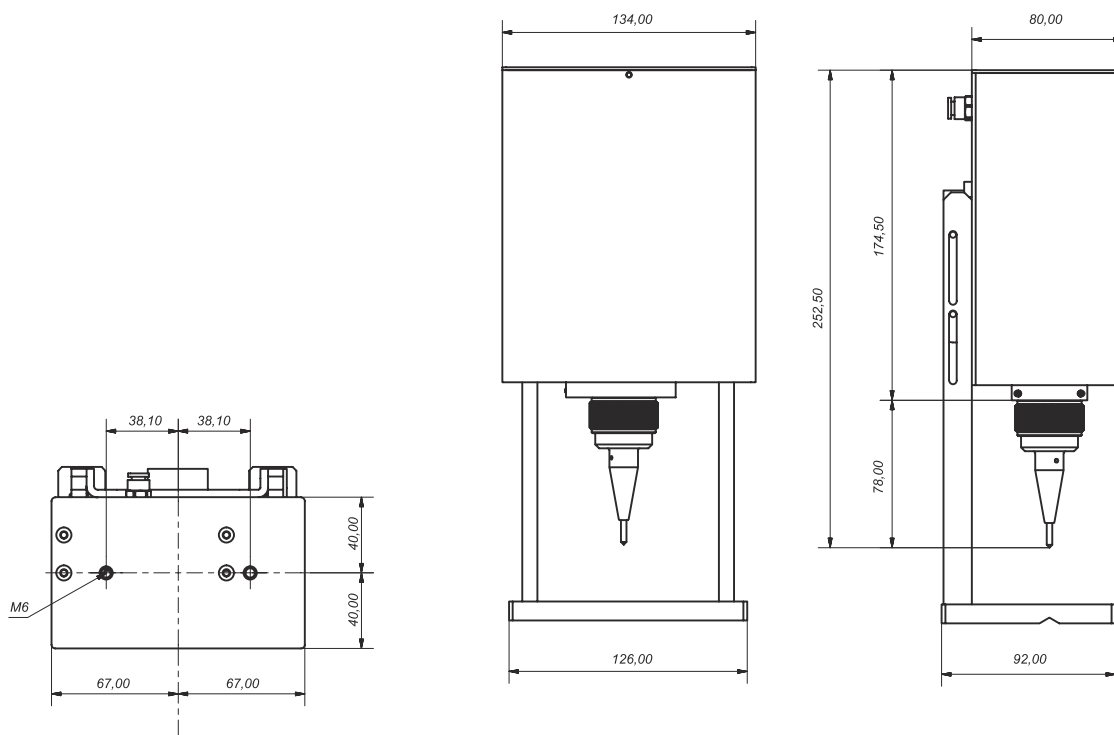

## ADP5090

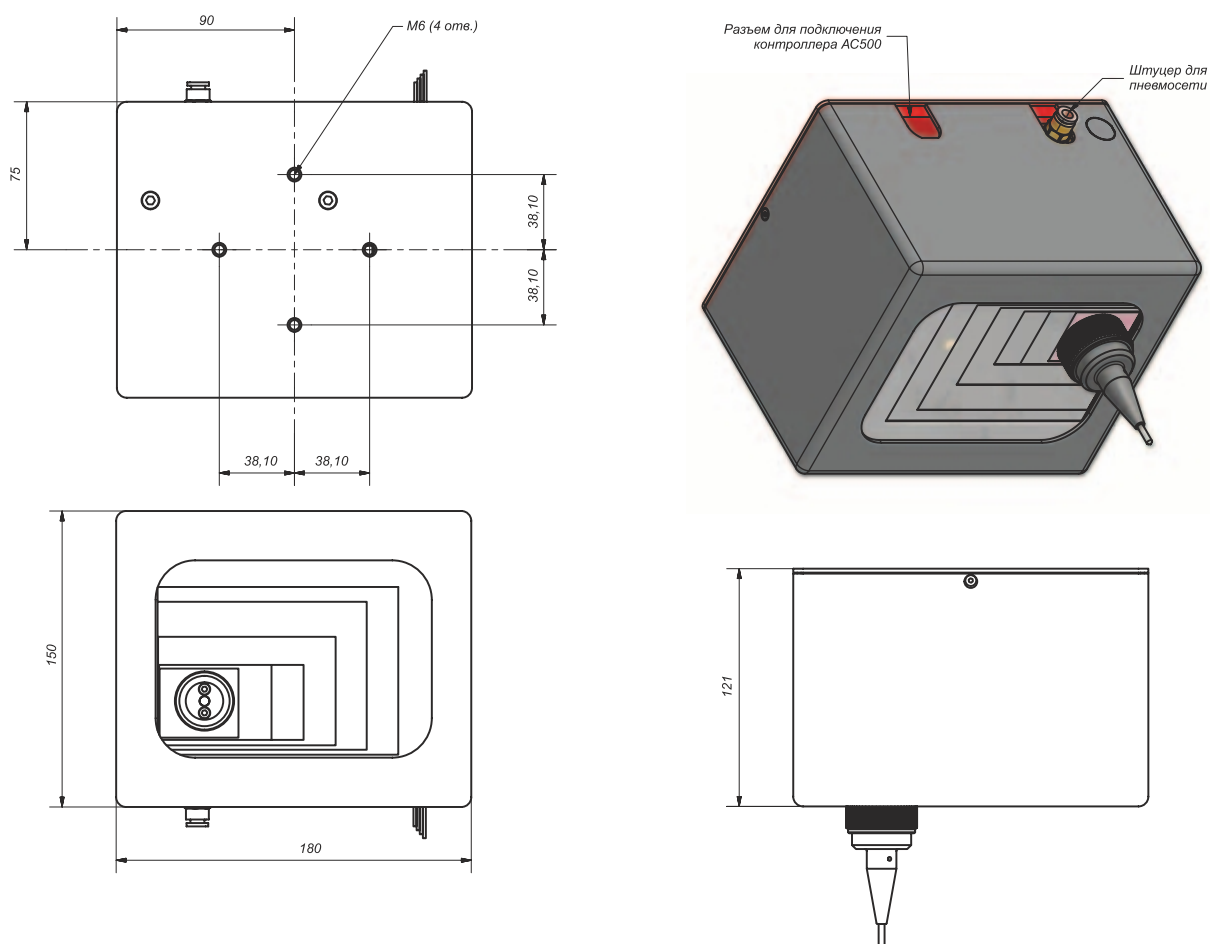

## ADP 120160

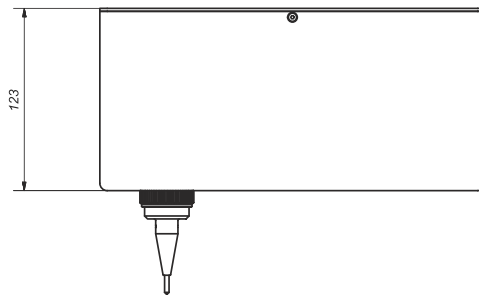
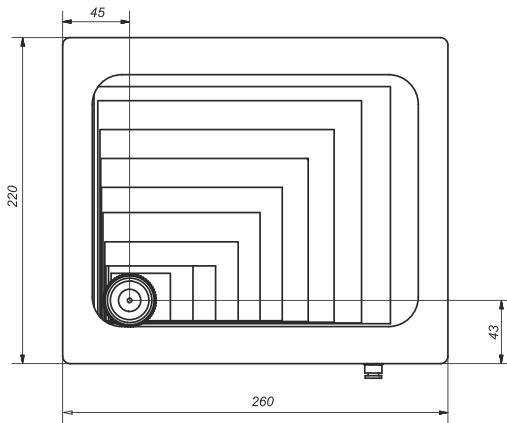
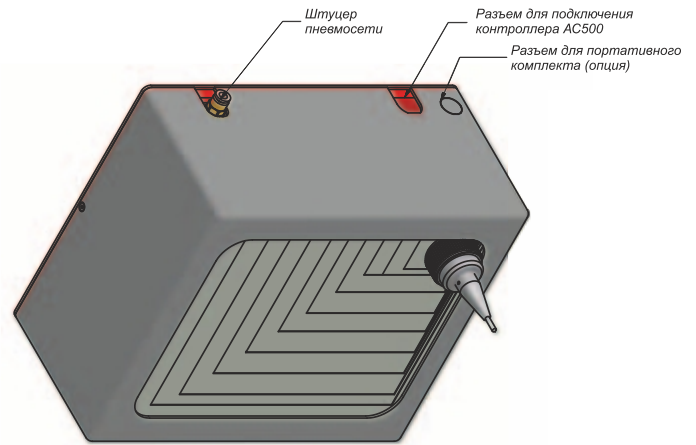
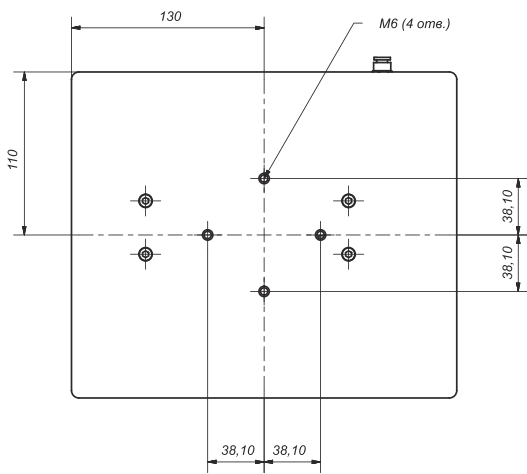

## КОНТРОЛЛЕР AC500

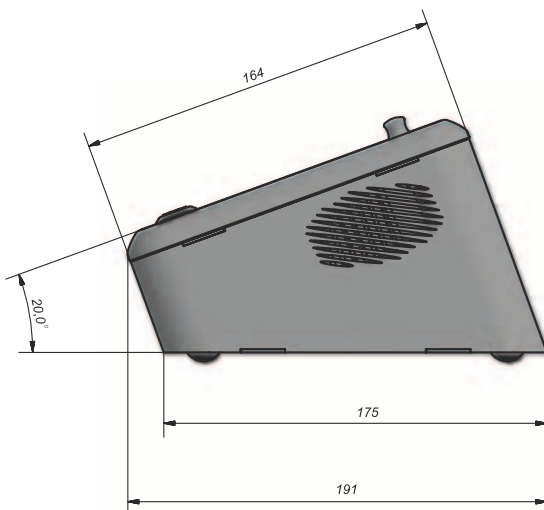

Порт	Функции
Ethernet	Для подключения ПК и других сетевых устройств
USB	Для загрузки файлов
	Для загрузки лого, растровых (BMP) и DXF-файлов
	Для загрузки шрифтов (TTF)
	Для обновления ПО
	Для расширения языков
	Для подключения внешней клавиатуры / мыши
	Для резервного копирования и восстановления
RS232/ 485	6 входящих + 6 свободных 2 выходящих + 4 свободных

Код	Функция
%A	День недели (mon, tue)
%B	Месяц (Jan, Feb)
%C	Дата (MM/GG/AA)
%D	День месяца (01-31)
%E	Код года
%F	Один знак цифрового разряда PS-OCR
%G	Двойной знак цифрового разряда PS-OCR
%H	Час (00-23)
%I	Час (00-12)
%J	День года (1-356)
%K	Код месяца (1-9, O, N, D)
%L	Последняя цифра года (0-9)
%M	Месяц (01-12)
%N	Минуты (00-59)
%#O	Серийный номер
%P	Время (AM или PM)
%Q	Текст по запросу
%#q	Заголовок по запросу
%R	Номер недели (01-53)
%#S	Серийный номер работы
%T	Час (ЧЧ:ММ)
%U	Код месяца
%#V	Переменный параметр (текст)
%W	Дата недели
%X	Дата (ММ/DD/YY)
%Y	Год (00-99)
%Z	Код смены



1

1948

"Automator"



2

2770



3

2



4

: 300 400 !



5

15 !



6

500



7

" - - " :



8



9

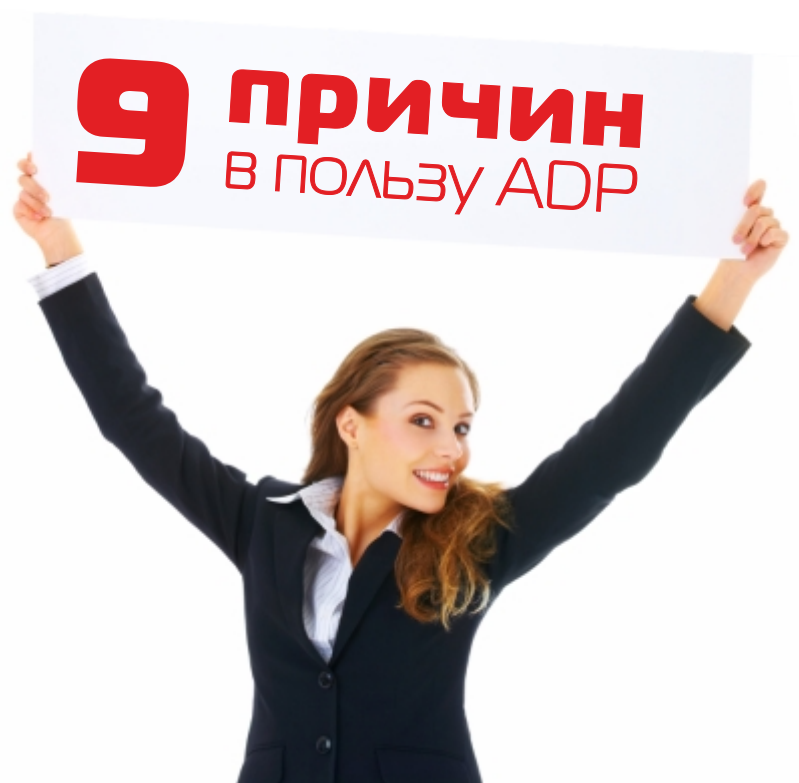

**9** ПРИЧИН  
В ПОЛЬЗУ ADP



ООО "ЛАЗЕР МАСТЕР"  
РОССИЯ, г. Челябинск, пр-т Победы, 158, оф. 306  
(351) 211-61-00, 211-61-01  
2116100@mail.ru www.lazermaster.ru



? IT-28229



AUTOMATOR INTERNATIONAL s.r.l.  
Via Meucci, 8 -20094 Corsico (MI) Italy • Tel. +39-0248601445 r.a. • Fax +39-0248601503  
info@automator.com - www.automator.com